INSTALACIÓN DE WINDOWS 2016 SERVER (MODO TEXTO)

Previamente configuramos nuestra máquina virtual con los requisitos que queramos de RAM, Disco Duro y uso de Cores.

Seleccionamos la ISO, marcamos la opción de “Ignorar Instalación desatendida”

Ejecutamos la máquina virtual y comenzará la instalación.

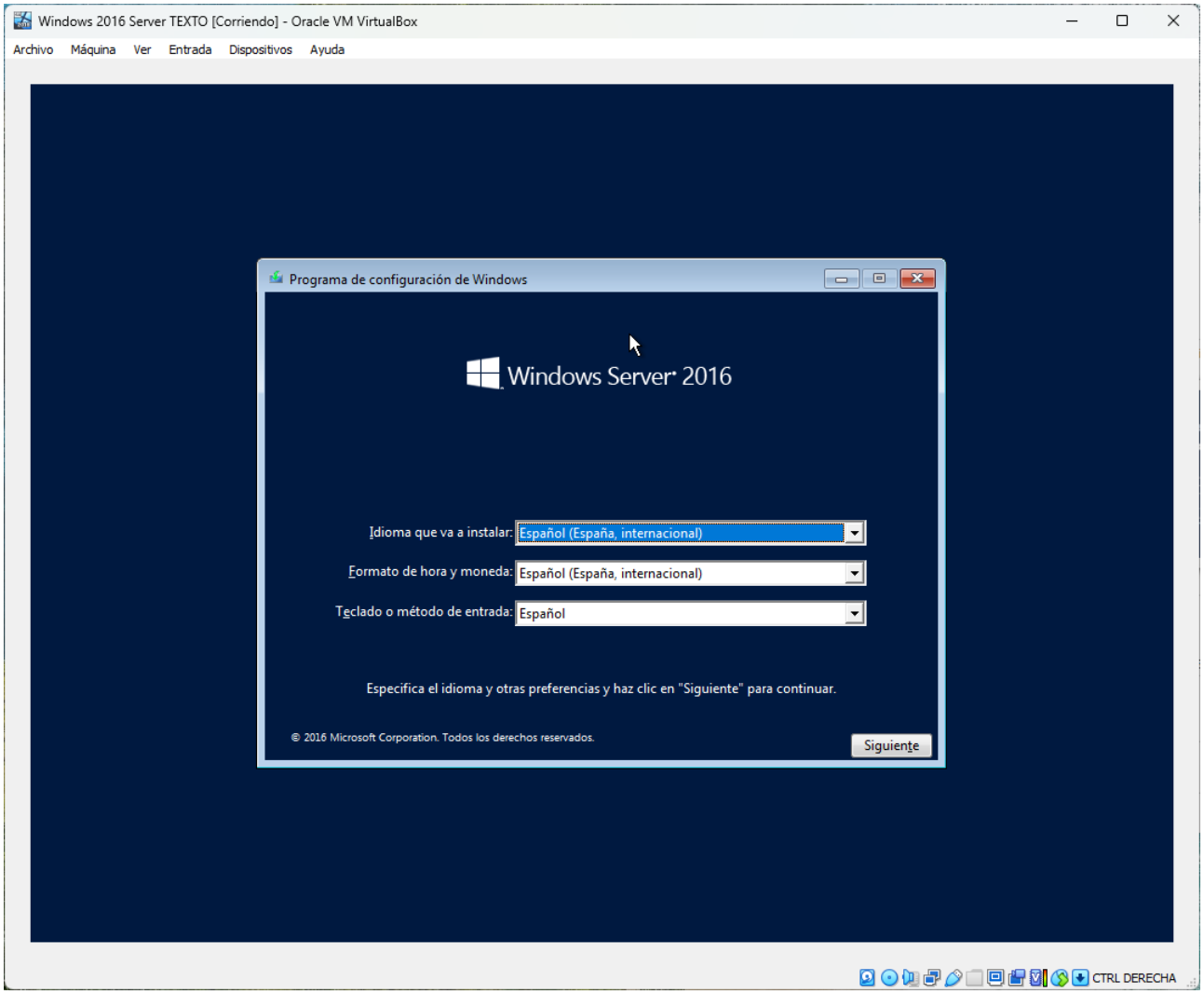

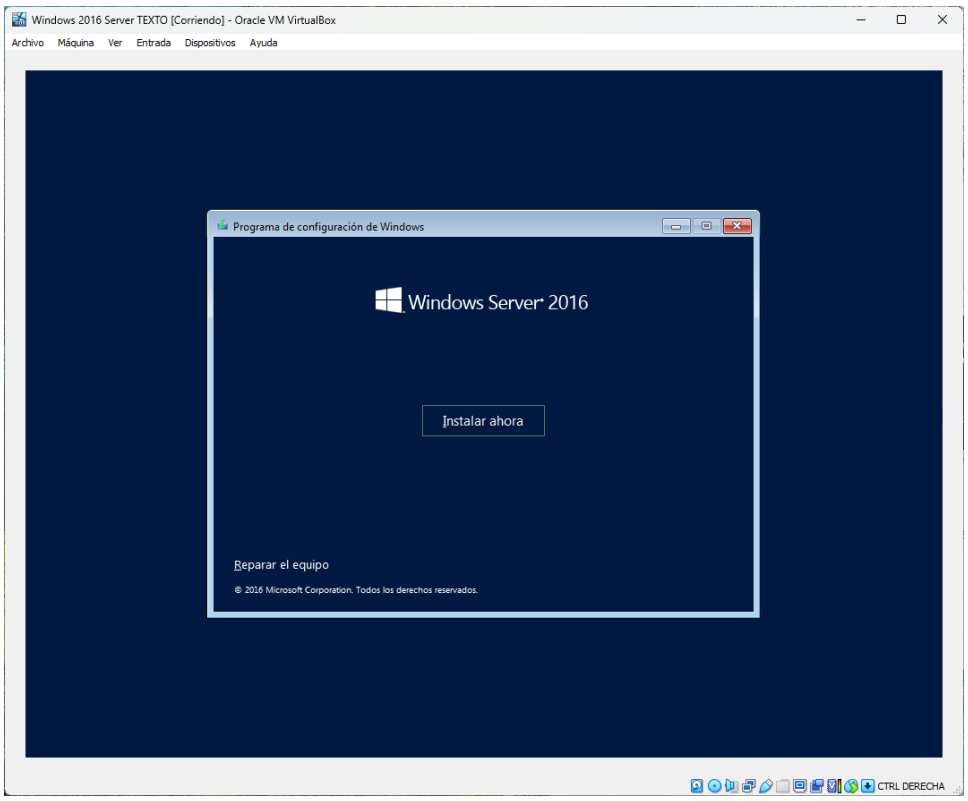

En la siguiente ventana seleccionamos la versión que queremos instalar, en este caso Windows 2016 Server Standard Evaluation (TEXTO)

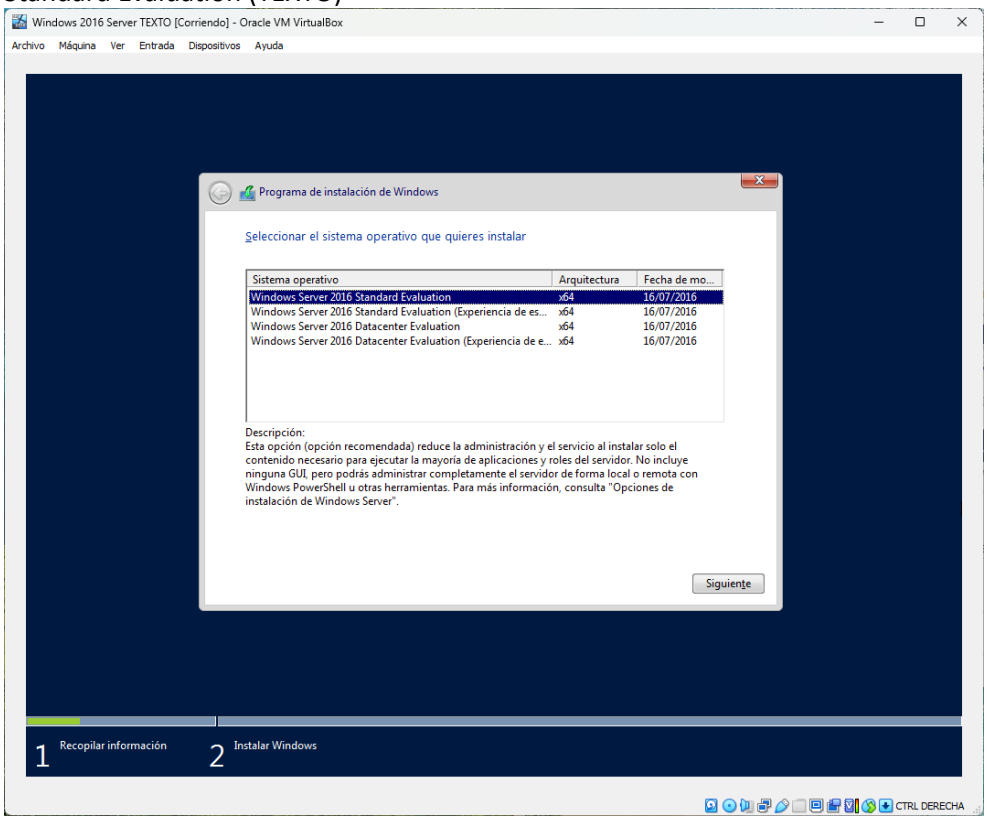

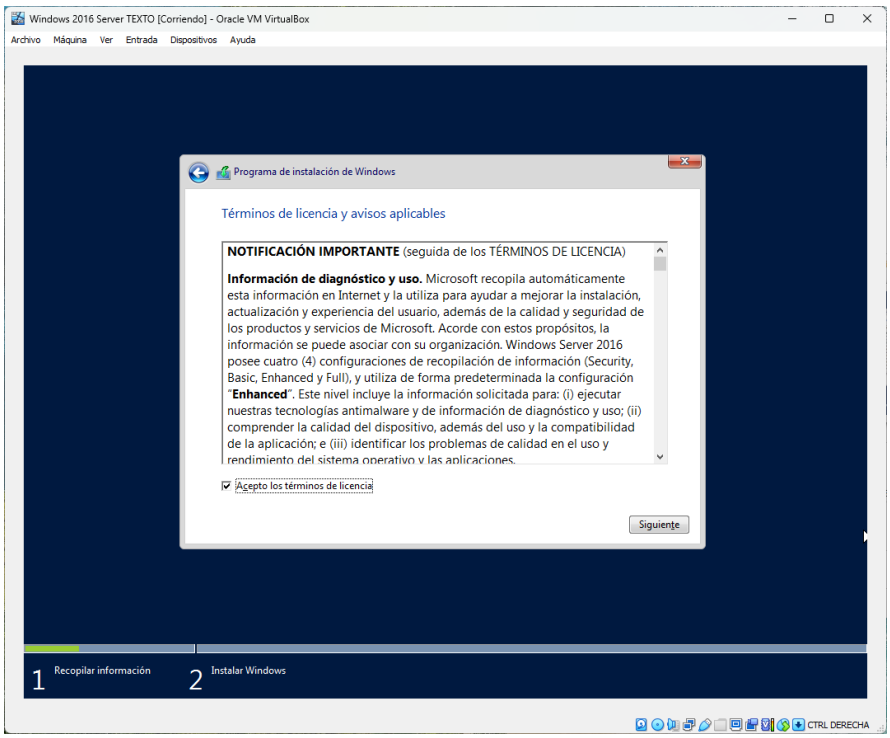

En la siguiente ventana seleccionamos Personalizada

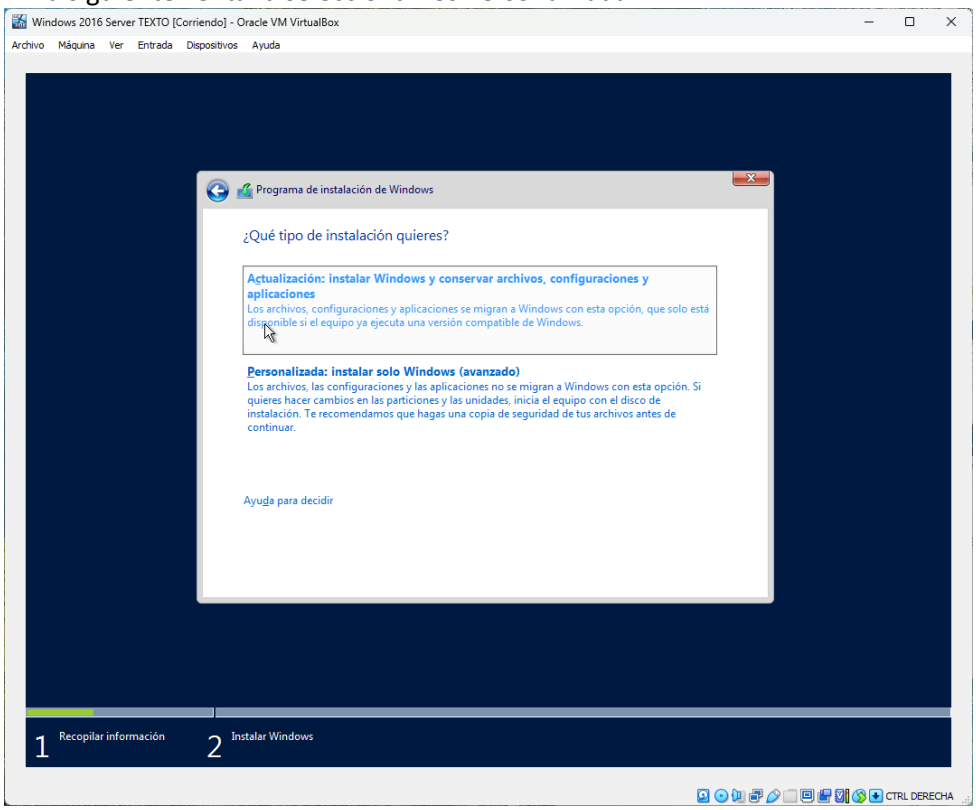

Seleccionamos el disco duro donde queremos instalarlo

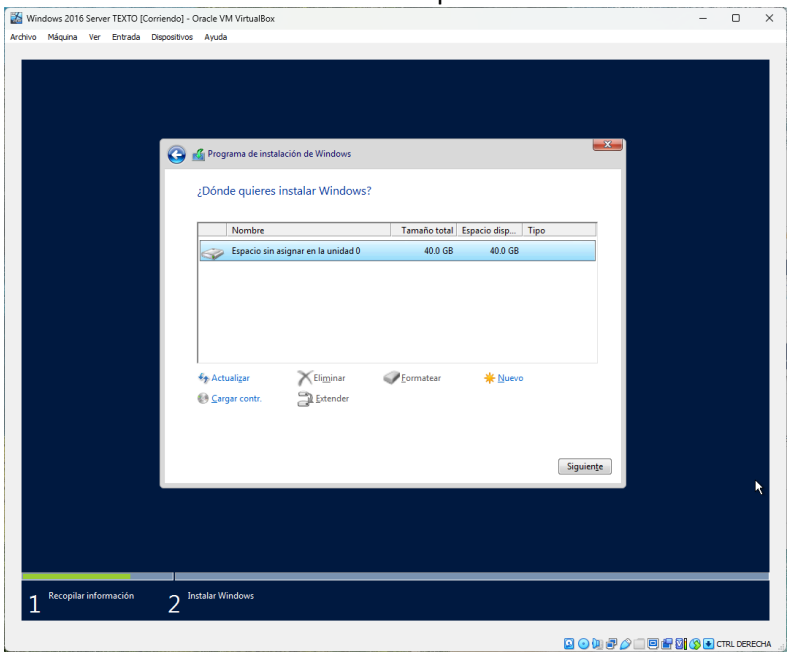

Comienza la instalación

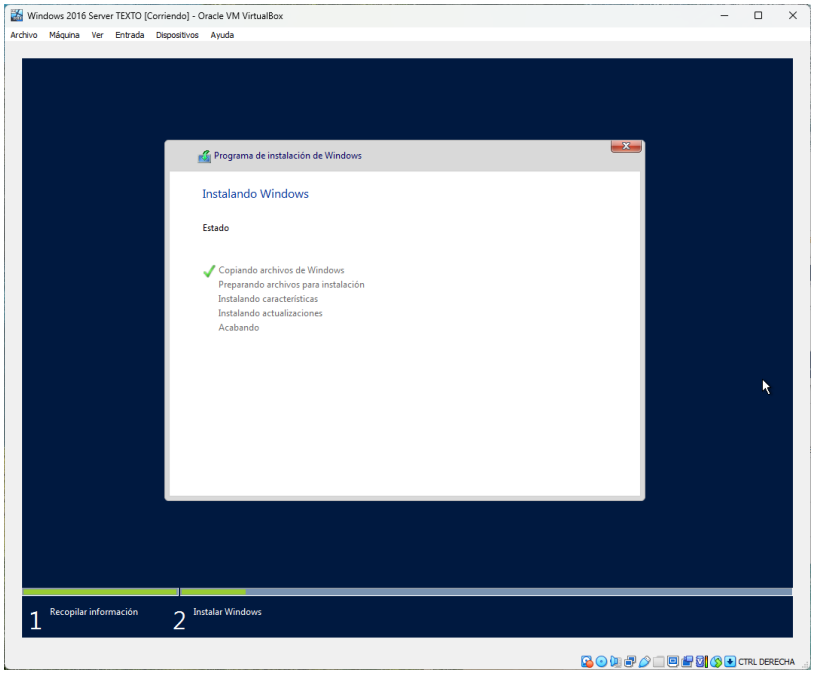

Aceptamos

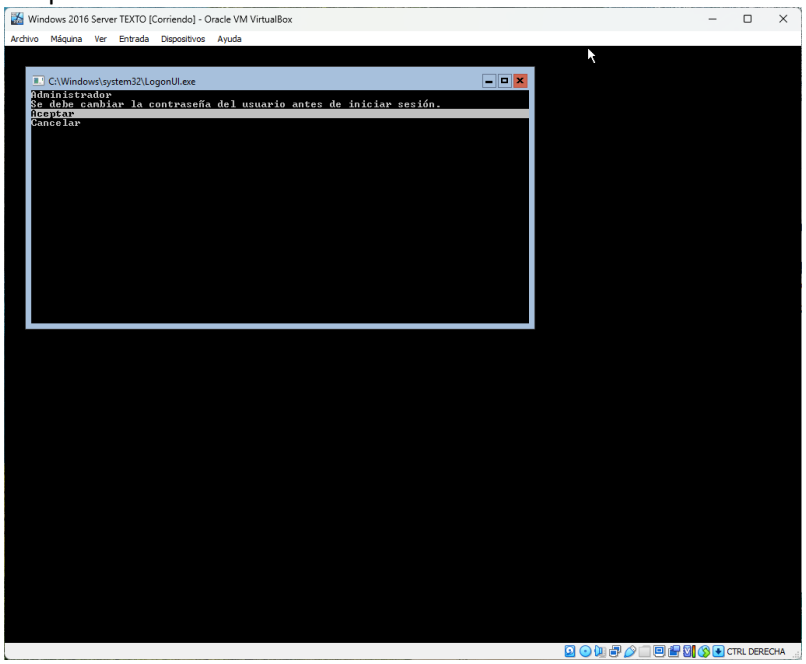

Configuramos el código de Administrador, en este caso Smr2

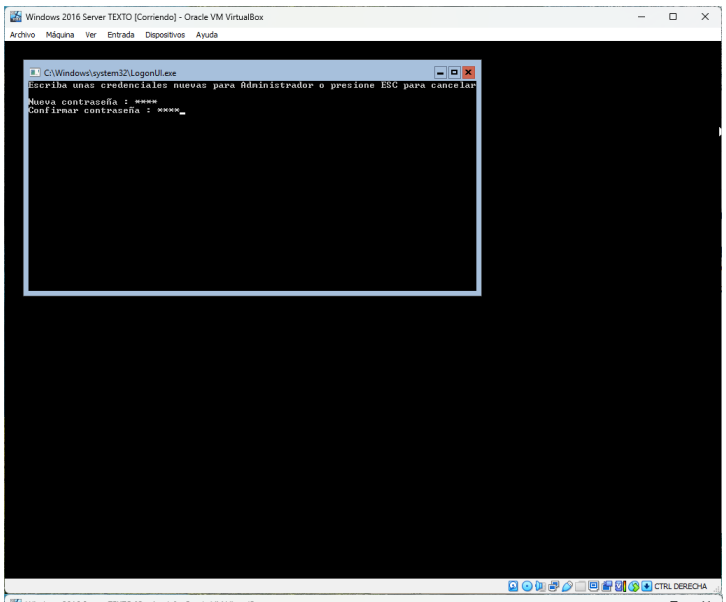
Windows 2016 Server TEXTO [Corriendo] - Oracle VM VirtualBox
Archivo Máquina Ver Entrada Dispositivos Ayuda
C:\Windows\system32\LogonUI.exe
Escriba unas credenciales nuevas para Administrador o presione ESC para cancelar
Nueva contraseña : ****
Confirmar contraseña : ****
CTRL DERECHA

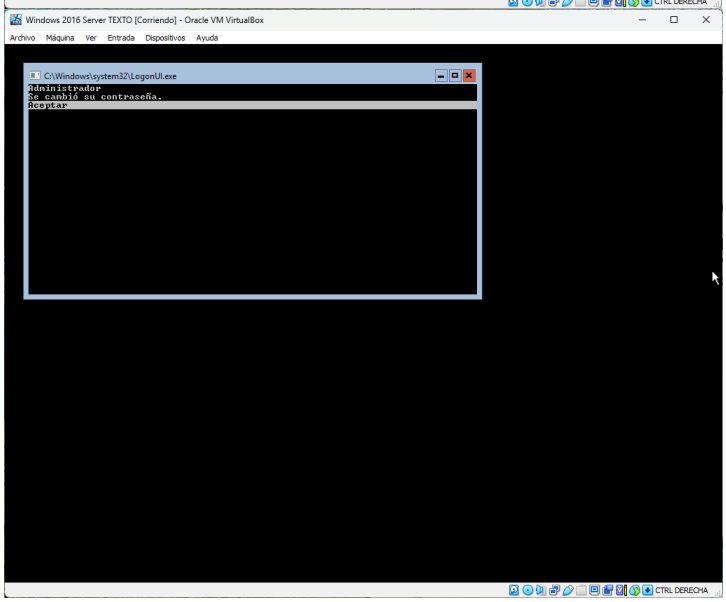
Windows 2016 Server TEXTO [Corriendo] - Oracle VM VirtualBox
Archivo Máquina Ver Entrada Dispositivos Ayuda
C:\Windows\system32\LogonUI.exe
Administrador
Se cambió su contraseña.
Aceptar
CTRL DERECHA

Ya tenemos nuestro Windows 2016 Server instalado

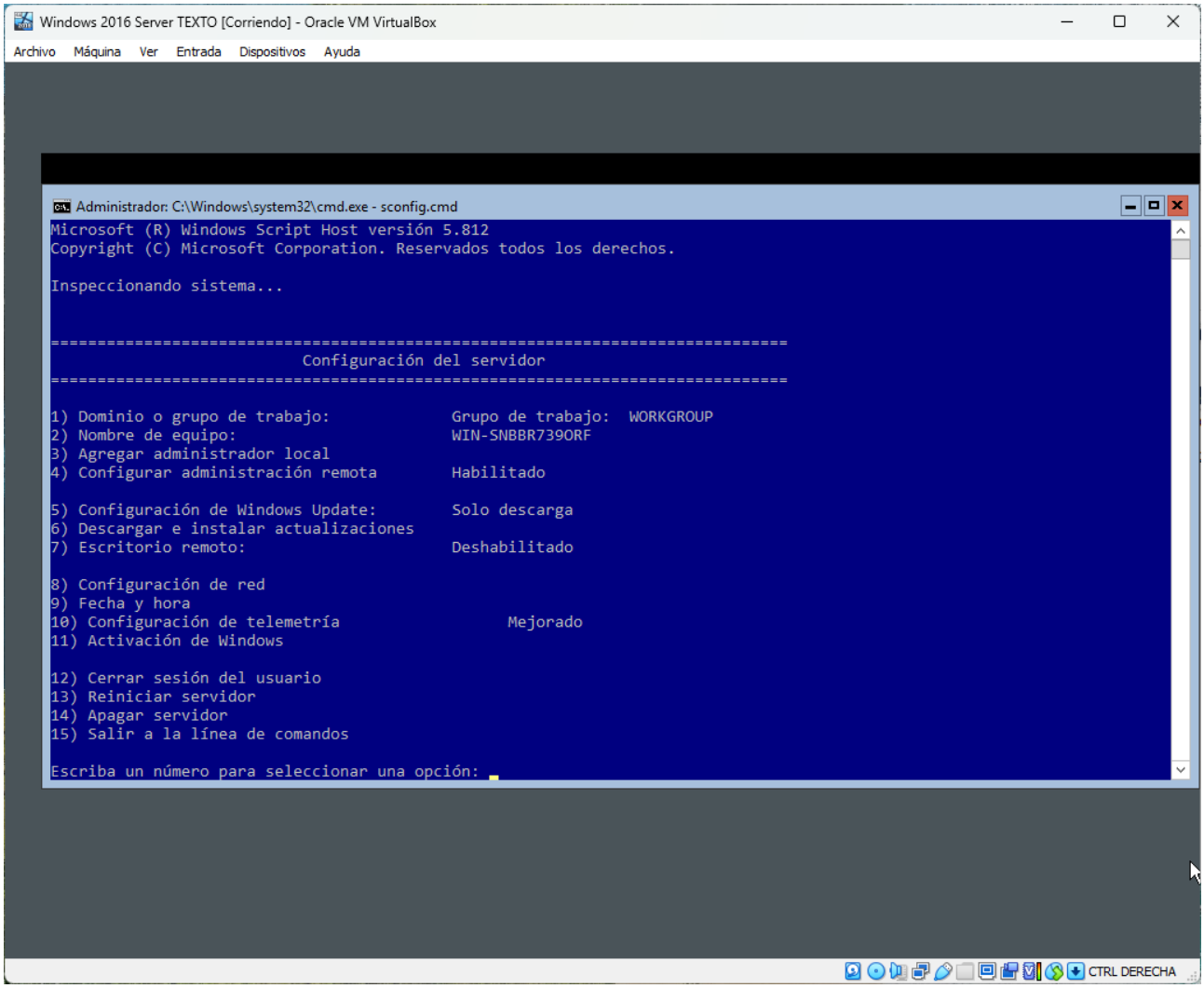

Para Apagar el servidor hay que teclear el número 14 y pulsar intro.

FIN